

МУНИЦИПАЛЬНЫЙ ЭТАП ВСЕРОССИЙСКОЙ ОЛИМПИАДЫ
ШКОЛЬНИКОВ 2024/2025 УЧЕБНОГО ГОДА
БИОЛОГИЯ

Код/шифр участника

<i>1</i>	<i>5</i>	<i>-</i>	<i>Б</i>	<i>-</i>	<i>9</i>	<i>-</i>	<i>1</i>
----------	----------	----------	----------	----------	----------	----------	----------

Трегубова Алиса Сергеевна

(фамилия, имя, отчество)

9

(класс обучения)

9

(класс участия)

Муниципальное бюджетное общеобразовательное учреждение «Средняя
общеобразовательная школа №15 пос. Штыково» Шкотовский МО

(полное наименование образовательной организации)

Цифр 15-б-9-1

Матрица ответов на задания муниципального этапа
всероссийской олимпиады школьников по биологии
Регион Приморский край 2024/25 уч. год. 9 класс

Часть I. [26 баллов]

	1	2	3	4	5	6	7	8	9	10
1-10	+	а+	а-	б+	а-	а-	а-	а-	а-	а+
11-20	б-	б-	б-	б+	б-	б-	б-	б-	б-	б-
21-30	б-	б-	б+	а-	а+	б-				

Часть II. [20 баллов]

№	1	2	3	4	5	6	7	8	9	10
Да/нет	Д	Д	Д	Д	Д	Д	Д	Д	Д	Д
а	✓	✓	✓	✓	✓	✓	✓	✓	✓	✓
б	✓	✓	✓	✓	✓	✓	✓	✓	✓	✓
в	✓	✓	✓	✓	✓	✓	✓	✓	✓	✓
г	✓	✓	✓	✓	✓	✓	✓	✓	✓	✓

Часть III. [14 баллов]

Животное	1	2	3	4
Строение пищеварительной системы	✓	б+	а+	б+

Задание 2. [4 балла]

Часть цветка	1	2	3	4
Символ в формуле	4A- 4			

Задание 3. [6 баллов]

Животное	1	2	3	4	5	6
Поперечный срез	Б+	А+	Г+	А+	Б+	Г+

3. [6 баллов] Соотнесите поперечный срез через тело животного (А-Е) с тем животным, которому он соответствует (1-6):

Поперечные срезы:

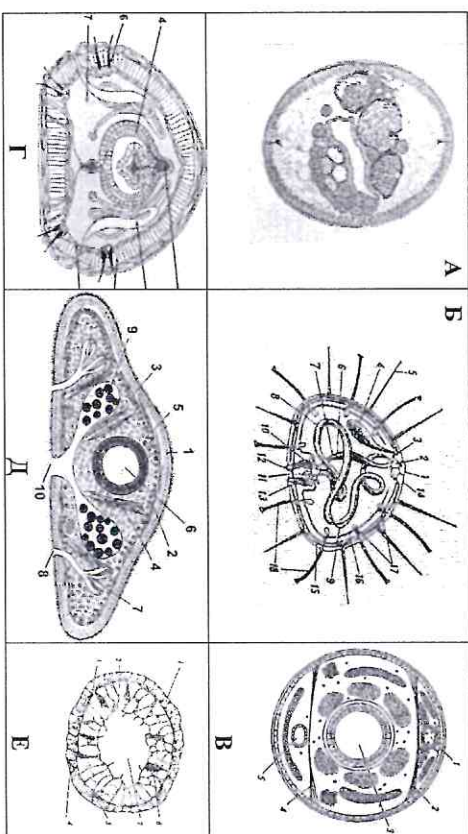

Животные:

1. Морской ёж;
2. Аскарида;
3. Дождевой червь;
4. Планария;
5. Насекомое;
6. Гидра.

Животное	1	2	3	4	5	6
Поперечный срез	Б	Д	В	А	Б	Г